Trockeneisstrahlgerät

ASCOJET 1708 Combi Blaster

komplett (verstellbar) **Art.-Nr. 900480**

Der **ASCOJET 1708 Combi Blaster** ist das erste ASCO Trockeneisstrahlgerät, welches ein zusätzliches Strahlmittel in den Trockeneisstrom dosieren kann und somit die optimale Kombination aus schonendem Reinigen mit Trockeneispellets und der zusätzlichen, abrasiven Wirkung eines Additiv bietet.

Leistungsstark, handlich, mit minimaler Sekundärverschmutzung und verminderter Lärmemisson dank geringem Druckluftverbrauch eignet sich der **ASCOJET 1708 Combi Blaster** optimal für industrielle Anwendungen aller Art.

Leistungsstarke und handliche Strahlpistole:

Dank der **Schnellkupplung** kann die Strahlpistole sehr leicht am Strahlgerät montiert werden.

Erhöhte Sicherheit durch einen **Verriegelungsstift**, der ein plötzliches Aufspringen des Verschlussmechanismus der Düse verunmöglicht.

Der **ergonomische Pistolengriff** sorgt auch bei längeren Strahlzeiten für leichtes und bequemes Handling. Der neu entwickelte Sicherungsstift ist ideal für Rechts- wie auch für Linkshänder.

Dank des **Schnellwechselsystems** können Strahldüsen innerhalb Sekunden und ohne jegliches Werkzeug gewechselt werden.

Spezifikationen

Material:	Rahmen und Abdeckbleche aus Stahl, pulverbeschichtet
Masse (L × B × H) inkl. Räder & Griff:	752 x 608 x 1'103 mm
Gewicht leer:	ca. 110 kg
Inhalt Trockeneisbehälter:	ca. 23 kg
Inhalt Additivbehälter:	ca. 12 kg (abhängig von Additiv)
Strahldruck mit Additiv:	4 - 8 bar (verstellbar)
Strahldruck ohne Additiv:	0 - 10 bar (verstellbar)
Trockeneisverbrauch:	25 - 80 kg/Std. (stufenlos)
Additivverbrauch:	bis 25 kg/Std. (abhängig von Strahldruck)
Spannung:	230 V, 50 Hz, 1 Ph (andere Spannungen auf Anfrage)
Max. Aufnahmeleistung:	600 W nominal
Schlauch-Anschluss Eingang:	3/4“ BSP Innengewinde 3/4" Klauenkupplung montiert

ASCOJET 1708 Combi Blaster: Spezielle Eigenschaften

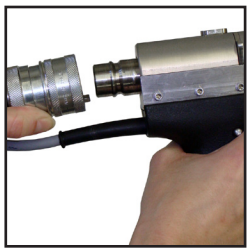

Leistungsstarke und handliche Strahlpistole mit Schnellkupplung

Einfach und bequem zu manövrieren

Integrierte Schlauchaufhängung

Leicht und kompakt

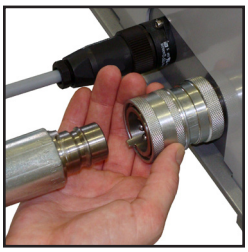

Schnellkupplung am Strahlschlauch

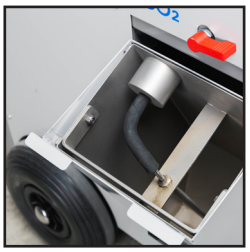

Additivbehälter mit einer Kapazität von ca. 12 kg

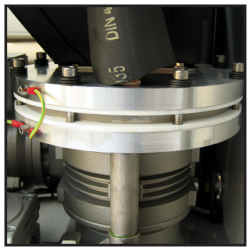

Verteilereinheit für pulsationsfreies Strahlen

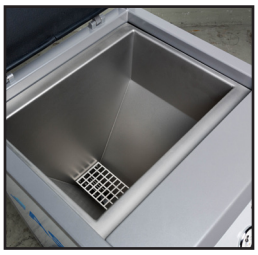

Isolierter Trockeneisbehälter mit einer Kapazität von 23 kg

Übersichtliches Kontrollpanel

ASCOJET 1708 Combi Blaster: Lieferumfang

Pos. 001

Strahlpistole Additiv OHP

Art.-Nr. 4063751

Standard bei ASCOJET 1708
Länge: 29,5 cm
Gewicht: 1,0 kg
Strahldruck: 0-10 bar
inkl. Schutzhandschuh Additiv (Art.-Nr. 4061690)
(Strahlpistole OHP4 ohne Düse Art.-Nr. 4064796)

OHP

inkl. die dazugehörige Strahldüse

Art.-Nr. 4061580

Strahldüse Additiv OHP
Standard bei ASCOJET 1708
Spezialdüse zum kombinierten Strahlen mit Trockeneis und Strahlsand
Strahlöffnung: ca. Ø 13 mm
Länge: 22.5 cm
Innendurchmesser: 8 mm

Pos. 002

Schlauchpaket 7.5 m für OHP Pistole Additiv

Art.-Nr. 4061696

Standard bei ASCOJET 1708

ASCOJET 1708 Combi Blaster: Lieferumfang

Pos. 003

Schutzhaube für ASCOJET 1701/1708

Art.-Nr. 4065213

Die neu entwickelte Haube für unsere Strahlgeräte schützt die Bedienelemente beim Strahlen und bei schmutzintensiven Arbeiten. Die aufklappbare, durchsichtige Abdeckung garantiert einen guten Zugriff sowie direkte Sicht auf die Bedienelemente. Zur Reinigung kann die Haube einfach abmontiert werden.

Pos. 004

Klauenkupplung 3/4" Aussengewinde BSP

Art.-Nr. 4045949

Für das schnelle An- und Abkuppeln des Druckluftschlauches an das Trockeneisstrahlgerät

Wird bereits am Gerät montiert geliefert.

Pos. 005

Netzkabel 10 m komplett

Art.-Nr. 4053647

ASCOJET 1708 Tool Case: Lieferumfang

Pos. 001

Tool case ASCOJET 1701 / 1708

Art.-Nr. 4064572

Düsenkoffer komplett
(beinhaltet nachfolgende Artikel Pos. 002 - 008)

OHP

os. 002

Tool case ASCOJET 1701 / 1708 leer

Art.-Nr. 4064575

Düsenkoffer leer mit passender Einlage

OHP

Pos. 003

High Performance Runddüse 709.17/14

Art.-Nr. 4045402

Leistungsstarke und handliche Düse

Strahlöffnung: ca. Ø 14 mm
Länge: 17 cm
Innendurchmesser: 9 mm

OHP

Pos. 004

Runddüse kurz 709.09/11

Art.-Nr. 4045403

Leistungsstarke Düse für enge Platzverhältnisse

Strahlöffnung: ca. Ø 11 mm
Länge: 9 cm
Innendurchmesser: 9 mm

OHP

ASCOJET 1708 Tool Case: Lieferumfang

Pos. 005

Runddüse spezial 709.42/15

Art.-Nr. 4047141

Die Düse erlaubt eine bequeme Arbeitsstellung des Bedieners

Strahlöffnung: ca. Ø 15 mm
Länge: 42 cm
Innendurchmesser: 9 mm

OHP

Pos. 006

Winkeldüse 708.28/10/45°

Art.-Nr. 4047222

Leistungsstarke Düse für engste Platzverhältnisse mit niedrigem Luftverbrauch

Strahlöffnung: ca. Ø 10 mm
Länge: 28 cm
Innendurchmesser: 8 mm

OHS
OHP

Pos. 007

Flachdüse 709.23/45

Art.-Nr. 4047216

Leistungsstarke Düse, geeignet, um grössere Flächen zu strahlen

Strahlöffnung ca. 45 × 3.5 mm
Länge: 23 cm
Innendurchmesser: 9 mm

OHS
OHP

Pos. 008

Beleuchtungskit für Trockeneispistole

Art.-Nr. 4064129

Kompakt-Taschenlampe
LED-Licht 160 Lumen, 160 cm
Bis zu 25 Stunden Batterielebensdauer (3 x 1.5V AAA)
Batterien nicht im Lieferumfang enthalten
Länge: 10.6 cm
Gewicht: 120 g

OHS
OHP
HP

ASCOJET 1708: Optionen

Pos. 001

High Performance Runddüse 709.23/15

Art.-Nr. 4047144

Standard bei Strahlpistole OHP
Leistungsstärkste Düse vom ASCOJET-Einschlauchsystem
Strahlöffnung: ca. Ø 15 mm
Länge: 23 cm
Innendurchmesser: 9 mm

OHP

Pos. 002

Winkeldüse 709.28/11/45°

Art.-Nr. 4047219

Leistungsstarke Düse für engste Platzverhältnisse und schwer zugänglichen Stellen

Strahlöffnung: ca. Ø 11 mm
Länge: 28 cm
Innendurchmesser: 9 mm

OHP

ASCOJET 1708: Optionen

Pos. 003

Winkeldüse 709.25/11/75°

Art.-Nr. 4047220

Leistungsstarke Düse für engste Platzverhältnisse und schwer zugänglichen Stellen

OHP

Strahlöffnung: ca. Ø 11 mm
Länge: 25 cm
Innendurchmesser: 9 mm

Pos. 004

Pellet Cutter OHP

Art.-Nr. 4047257

Für die Reinigung von sensiblen Oberflächen

OHP

Mit Sicherheitsschnellkupplung, 2.5 m Schlauch und Kontrollkabel, geerdet

Pos. 005

Adapterkupplung ASCOJET 1701 - 1208

Art.-Nr. 4047040

Diese Adapterkupplung ermöglicht es die OHS-Pistole mit dem entsprechenden Strahlschlauch vom ASCOJET 1208 an den ASCOJET 1701 anzuschliessen.

OHS

Länge: 7.8 cm
Gewicht: 0.2 kg
Durchmesser: ca. Ø 34 mm

Pos. 006

Strahlpistole OHS

Art.-Nr. 4063745

Standard bei ASCOJET 1208
Länge: 26 cm
Gewicht: 1.0 kg
Strahldruck: 0 - 7 bar

OHS

inkl. die dazugehörige Strahldüse

High Performance Runddüse 707.15/12

Art.-Nr. 4047321

Standard bei Strahlpistole OHS6
Leistungsstarke Düse mit niedrigem Luftverbrauch
Strahlöffnung: ca. Ø 12 mm
Länge: 15 cm
Innendurchmesser: 7 mm

Pos. 007

Schlauchpaket 5 m ID 16 mm für OHS-Pistole

Art.-Nr. 4047104

Standard bei ASCOJET 1208, kann auch zur Verlängerung des Schlauchpakets verwendet werden
inkl. Kontrollkabel, geerdet

OHS

Pos. 008

Düsenverlängerung 700.150 OHP/OHS

Art.-Nr. 4046018

Modulare Düsenverlängerung zu OHS und OHP Trockeneis-Strahlpistolen mit einer Gesamtlänge von bis zu 1.5 m (mit Düse)

OHS
OHP

Länge 1: 455 mm (ohne Düse)
Länge 2: 580 mm (ohne Düse)
Länge 3: 835 mm (ohne Düse)
Länge 4: 960 mm (ohne Düse)
Länge 5: 1340 mm (ohne Düse)

Gewicht bei voller Länge: 1.50 kg
Innendurchmesser: 10 mm
Material: Aluminium

ASCOJET 1708: Optionen

Pos. 009

Runddüse 707.09/10

Art.-Nr. 4047228

Dank ihrem Innendurchmesser von nur 7 mm hat die Runddüse einen sehr geringen Luftverbrauch und ist dennoch leistungsstark

Strahlöffnung: ca. Ø 10 mm
Länge: 9 cm
Innendurchmesser: 7 mm

OHS
OHP

Pos. 010

Runddüse 707.15/12

Art.-Nr. 4047321

Dank ihrem Innendurchmesser von nur 7 mm hat die Runddüse einen sehr geringen Luftverbrauch und ist dennoch leistungsstark

Strahlöffnung: ca. Ø 12 mm
Länge: 15 cm
Innendurchmesser: 7 mm

OHS
OHP

Pos. 011

Winkeldüse 708.25/10/75°

Art.-Nr. 4047223

Leistungsstarke Düse für engste Platzverhältnisse mit niedrigem Luftverbrauch

Strahlöffnung: ca. Ø 10 mm
Länge: 25 cm
Innendurchmesser: 8 mm

OHS
OHP

Pos. 0012

Düsenverlängerung 700.62 OHP/OHS

Art.-Nr. 4063373

Düsenverlängerung zu OHS und OHP Trockeneis-Strahlpistolen mit einer Länge von 668 mm

Gewicht: 0.6 kg
Innendurchmesser: 10 mm
Material: Aluminium

OHS
OHP

Pos. 013

Ersatzteilpaket ASCOJET 1708

Art.-Nr. 4066289

Beinhaltet eine empfohlene Auswahl an Ersatzteilen, um den konstanten Betrieb sicherzustellen.

Beispielbild

ASCOJET 1708: Optionen

Pos. 014

Druckluftschlauch 7.5 m / ID25 mm

Art.-Nr. 4045955

Verbindungsschlauch zwischen Kompressor und Trockeneisstrahlgerät, inkl. Klauenkupplung mit Sicherungsring für schnelles und sicheres An- und Abkuppeln
Material: Gewebeschlauch / Metall
Dimension: 7.5 m
Gewicht: 2.4 kg

Pos. 015

Schutzhülle zu Einschlauchsystem 165 mm

Art.-Nr. 4047265

Zum Schutz vor Schmutz und zur Verhinderung von Beschädigungen des Steuerkabels und des Strahlschlauches

Lieferbar per Meter